

UFFICIO TECNICO DEL PATRIMONIO

**LAVORI DI RISANAMENTO E DEGUAMENTO DEI LOCALI AMBULATORIO MEDICO DI
PARRANA SAN MARTINO E TINTEGGIATURA PARETI DEI LOCALI**

PROGETTO DEFINITIVO e ESECUTIVO

DOCUMENTAZIONE TECNICA
- Documentazione catastale

TAVOLA (10)

Collesalveti 07,10,2022

UFFICIO TECNICO PATRIMONIO
Geom. Marino Michele



IL RESPONSABILE DEL SERVIZIO N, 6
Pianificazione e Patrimonio Pubblico
Arch. Zinna Leonardo

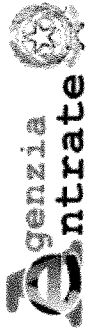

Direzione Provinciale di Livorno
Ufficio Provinciale - Territorio
Servizi Catastali

Visura storica per immobile

Situazione degli atti informatizzati al 05/10/2022

Data: 05/10/2022 Ora: 11.24.08

Visura n.: T130351 Pag: 1

Segue

Dati della richiesta	Comune di COLLESALVETTI (Codice:C869)
Catasto Fabbricati	Provincia di LIVORNO Foglio: 90 Particella: 206

INTESTATO

1	COMUNE COLLESALVETTI Sede in COLLESALVETTI (LI)	00285400495*	(1) Proprieta' 1/1
---	---	--------------	--------------------

Unità immobiliare dal 09/11/2015

N.	DATI IDENTIFICATIVI				DATI DI CLASSAMENTO				DATI DERIVANTI DA		
	Sezione Urbana	Foglio	Particella	Sub	Zona Cens.	Micro Zona	Categoria	Classe	Consistenza	Superficie Catastale	Rendita
1		90	206				B/4	1	600 m ³	Totale: 174 m ²	Euro 898,64
Indirizzo VIA DI SAN MARTINO Piano T-1											
Notifica											
Annotazioni classamento e rendita validati											
Mod.58											

Variazione del 09/11/2015 - Inserimento in visura dei dati di superficie.

Mappali Terreni Correlati

Codice Comune C869 - Foglio 90 - Particella 206

Situazione dell'unità immobiliare dal 28/12/2010

N.	DATI IDENTIFICATIVI				DATI DI CLASSAMENTO				DATI DERIVANTI DA		
	Sezione Urbana	Foglio	Particella	Sub	Zona Cens.	Micro Zona	Categoria	Classe	Consistenza	Superficie Catastale	Rendita
1		90	206				B/4	1	600 m ³		Euro 898,64
Indirizzo VIA DI SAN MARTINO Piano T-1											
Notifica											
Annotazioni classamento e rendita validati											
Mod.58											

VARIAZIONE TOPONOMASTICA del 28/12/2010 Pratica n. L10174985 in atti dal 28/12/2010 VARIAZIONE DI TOPONOMASTICA (n. 18408.1/2010)

Mappali Terreni Correlati

Codice Comune C869 - Foglio 90 - Particella 206

Visura storica per immobile

Situazione degli atti informatizzati al 05/10/2022

Situazione dell'unità immobiliare dal 06/10/2009

N.	DATI IDENTIFICATIVI				DATI DI CLASSAMENTO				DATI DERIVANTI DA			
	Sezione Urbana	Foglio	Particella	Sub	Zona Cens.	Micro Zona	Categoria	Classe		Consistenza	Superficie Catastale	Rendita
1		90	206				B/4	I	600 m ³		Euro 898,64	VARIAZIONE NEL CLASSAMENTO del 06/10/2009 Pratica n. LI0133293 in atti dal 06/10/2009 VARIAZIONE DI CLASSAMENTO (n. 12500.1/2009)
Indirizzo												
VIA SAN MARTINO Piano T-1												
Notifica												
Partita												
Mod.58												
Annotazioni												
classamento e rendita validati												

Situazione dell'unità immobiliare dal 23/12/2008

N.	DATI IDENTIFICATIVI				DATI DI CLASSAMENTO				DATI DERIVANTI DA			
	Sezione Urbana	Foglio	Particella	Sub	Zona Cens.	Micro Zona	Categoria	Classe		Consistenza	Superficie Catastale	Rendita
1		90	206				B/4	I	600 m ³		Euro 898,64	DIVERSA DISTRIBUZIONE DEGLI SPAZI INTERNI del 23/12/2008 Pratica n. LI0175802 in atti dal 23/12/2008 DIVERSA DISTRIBUZIONE DEGLI SPAZI INTERNI (n. 36691.1/2008)
Indirizzo												
VIA SAN MARTINO Piano T-1												
Notifica												
Partita												
Mod.58												
Annotazioni												
classamento e rendita proposti (d.m. 701/94)												

Situazione dell'unità immobiliare dal 01/01/1992

N.	DATI IDENTIFICATIVI				DATI DI CLASSAMENTO				DATI DERIVANTI DA			
	Sezione Urbana	Foglio	Particella	Sub	Zona Cens.	Micro Zona	Categoria	Classe		Consistenza	Superficie Catastale	Rendita
1		90	206				B/4	I	602 m ³		L. 1.745.800	VARIAZIONE del 01/01/1992 Variazione del quadro tariffario
Indirizzo												
VIA DI SAN MARTINO n. 13 Piano T - I												
Notifica												
Partita												
Mod.58												
Annotazioni												
classamento e rendita proposti (d.m. 701/94)												

Visura storica per immobile

Situazione degli atti informatizzati al 05/10/2022

Situazione dell'unità immobiliare dall'impianto meccanografico

N.	DATI IDENTIFICATIVI				DATI DI CLASSAMENTO				DATI DERIVANTI DA			
	Sezione Urbana	Foglio	Particella	Sub	Zona Cens.	Micro Zona	Categoria	Classe		Consistenza	Superficie Catastale	Rendita
1		90	206				B/4	1	602 m ³		L. 602	Impianto meccanografico del 30/06/1987
Indirizzo												
VIA DI SAN MARTINO n. 13 Piano T - 1												
Notifica												
							Partita	260			Mod.58	-

L'intestazione alla data della richiesta deriva dai seguenti atti:

Situazione degli intestati dal 10/12/2014

N.	DATI ANAGRAFICI	CODICE FISCALE	DIRITTI E ONERI REALI
1	COMUNE COLLESALVETTI Sede in COLLESALVETTI (LI)	00285400495*	(1) Proprieta' 1/1
DATI DERIVANTI DA			
Atto amministrativo DECRETO (DISPOSIZIONI DELLE AUTORITA') del 10/12/2014 Pubblico ufficiale AGENZIA DEL DEMANIO - D.R Sede FIRENZE (FI) Repertorio n. 2204 registrato in data - TRASFERIMENTO IN PROPRIETA' A TITOLO GRATUITO AI SENSI DELL'ART 56 BIS DEL DLGS 69/2013 Trascrizione n. 10986.1/2014 Reparto PI di LIVORNO in atti dal 17/12/2014			

Situazione degli intestati dall'impianto meccanografico

N.	DATI ANAGRAFICI	CODICE FISCALE	DIRITTI E ONERI REALI
1	DEMANIO DELLO STATO Sede in ROMA (RM)	9790320582*	(1) Proprieta' 1000/1000 fino al 10/12/2014
DATI DERIVANTI DA			
Impianto meccanografico del 30/06/1987			

Visura telematica esente per fini istituzionali

* Codice Fiscale Validato in Anagrafe Tributaria.

**Agenzia del Territorio
CATASTO FABBRICATI
Ufficio Provinciale di
Livorno**

Dichiarazione protocollo n. LI0175802 del 23/12/2008

Planimetria di u.i.u. in Comune di Collesalvetti

Via San Martino

civ.

Identificativi Catastali:

Sezione:

Foglio: 90

Particella: 206

Subalterno:

Compilata da:
Cionini Simona

Iscritto all'albo:
Geometra Dipendente Pubblico

Prov.

N.

Scheda n. 1

Scala 1:200

PIANO TERRENO

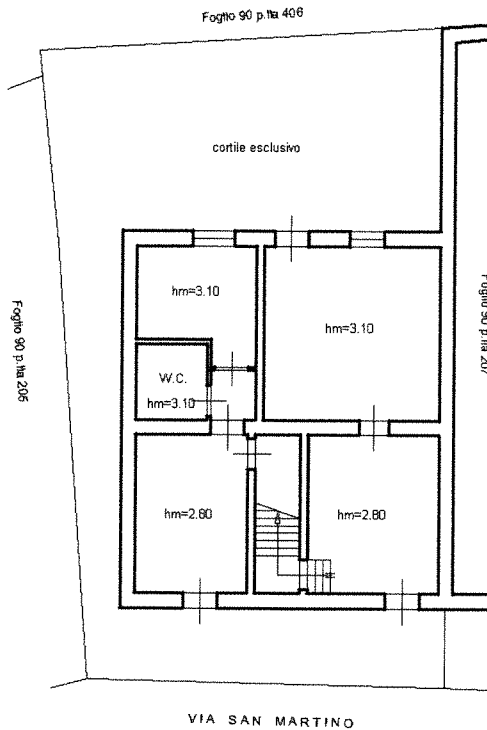

PIANO PRIMO

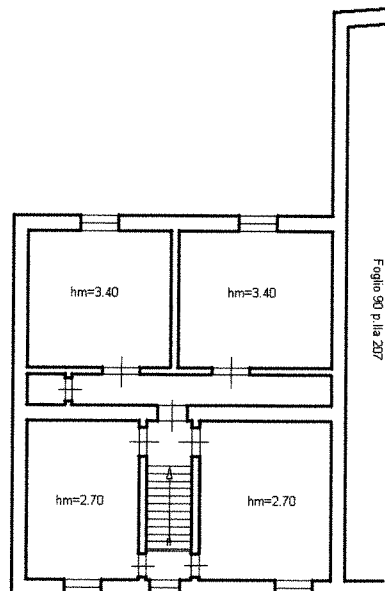

Catasto dei Fabbricati - Situazione al 05/10/2022 - Comune di COLLESALVETTI(C869) - < Foglio 90 - Particella 206 - Subalterno >
VIA DI SAN MARTINO 206 - 50139 COLLESALVETTI (LI) - T. 0586 41111

Ultima planimetria in atti

Data: 05/10/2022 - n. T128753 - Richiedente: ZNNLRD65D12G804P

totale schede: 1 - Formato di acquisizione: A4(210x297) - Formato stampa richiesto: A4(210x297)

