

ELABORATO PLANIMETRICO	Compilato da: Montella Sole	Iscritto all'albo: Geometri	Prov. Livorno	N. 1292
Comune di Collesalveti	Sezione: Foglio: 50	Particella: 481	Primo foglio n. 02/04/2019	del
Dimostrazione grafica dei subalterni		Tipo Mappale n.	del	Scala 1 : 500

Ultima planimetria in atti
 Agenzia delle Entrate
CATASTO FABBRICATI
 Ufficio provinciale di Livorno

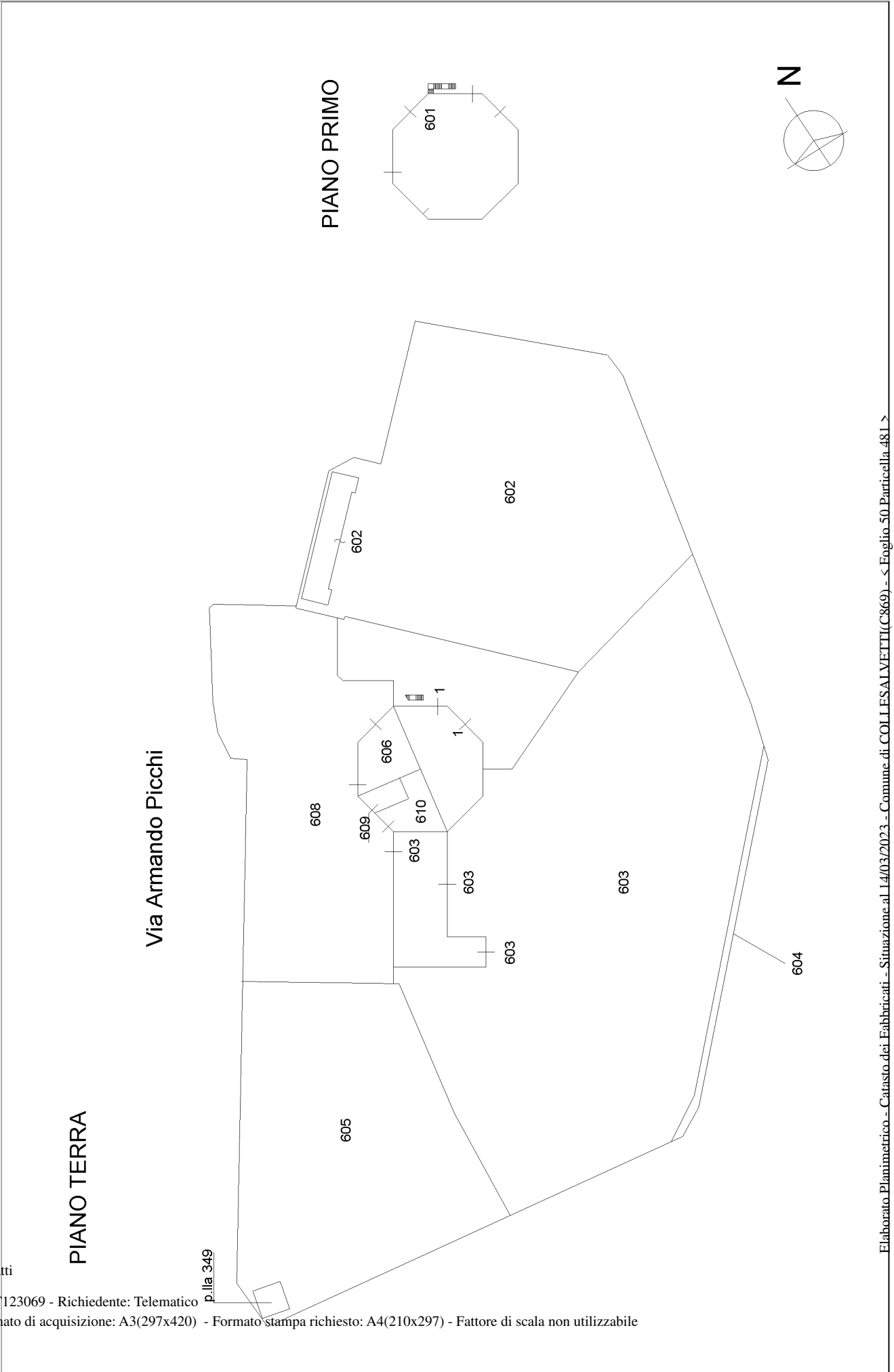

Agenzia delle Entrate
CATASTO FABBRICATI
Ufficio provinciale di
LIVORNO

Dichiarazione protocollo n. L10021112 del 02/04/2019
Planimetria di u.i.u. in Comune di Collesalvetti
Via Armando Picchi

civ. 24

Identificativi Catastali:
Sezione: 50
Foglio: 481
Particella: 481
Subalterno: 610

Compilata da:
Montella Sole
Iscritto all'albo:
Geometri
Prov. Livorno N. 1292

Scala 1: 200

Scheda

PIANO TERRA

Altra U.I.U.

Altra U.I.U.

Altra U.I.U.

Altra U.I.U.

Altra U.I.U.

Altra U.I.U.

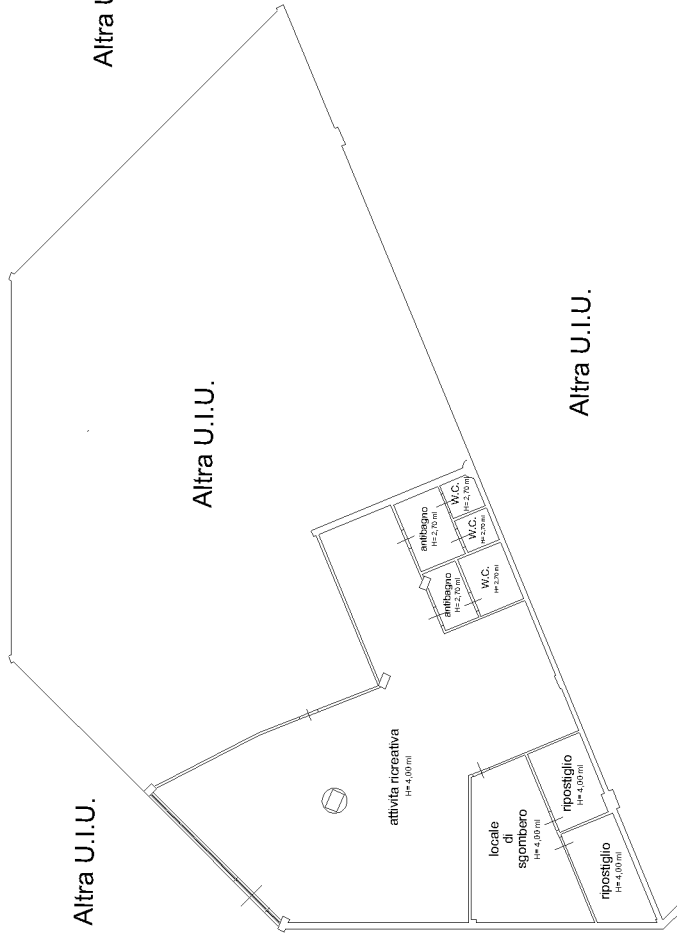

Via Armando Picchi